

Susana Edith Grez Vidal

15.763.214-0

10 de Septiembre de 1984

Calle Montevideo n°441, **Quilpué. Región de Valparaíso**

Contacto: **9-74516501**

sedithgrez@gmail.com

PERFIL: Diseñadora de Ambientes con experiencia en proyectos de interiorismo y mobiliario. Dibujo de arquitectura, regularizaciones, subdivisiones y tramitación de expedientes. Manejo de normativa Serviu para proyectos de subsidios PPPFFF y Junji para proyectos salas cunas y jardines infantiles. Experiencia en programas de visualización de proyectos 3d y soportes gráficos y publicitarios para pymes (Fundación PRODEMU). La mayor parte de mi experiencia la adquirí prestando servicio a Municipalidades y Fundaciones de Gobierno.

FORMACION ACADEMICA:

Título Profesional	Diseñador de Ambientes.
Universidad	Duoc UC, Pontificia Universidad Católica. Viña del Mar, Región de Valparaíso, Chile. Año de egreso: 2007, años de estudio:5
Colegio	Colegio Esperanza Quilpué, Región de Valparaíso, Chile. Año de egreso: 2002

EXPERIENCIA LABORAL:

2011 - 2015 Febrero – Julio	Cargo Empresa Función	Diseñadora y Dibujante Técnico Ilustre Municipalidad de Illapel Dibujar y Diseñar a requerimiento del departamento Secplan y Oficina Técnica de Vivienda, asesorando y apoyando ambas entidades para la entrega oportuna de proyectos para la comuna.
2012 Marzo - A la fecha	Cargo Empresa Función	Diseñadora. Fundación Prodemu, Choapa Diseñar y prestar asesoría profesional y técnica para desarrollo de imagen corporativa y publicitaria para variadas agrupaciones de mujeres emprendedoras
2010 - 2011 Octubre - Enero	Cargo Empresa Función	Dibujante Técnico y desarrollo de proyectos de Ingeniería relacionados a la maestranza. Mabet Ltda, sucursal Illapel Leer, dibujar, desarrollar y ejecutar proyectos de ingeniería relacionados a la Implementación y equipamiento de mineras, ya sea desarrollo de soportes, insertos, escaleras metálicas, parrillas para chancadores; todo el desarrollo en dimensiones milimétricas.

2008 - 2010 Abril – Octubre	Cargo Empresa Función	Dibujante Técnico Ilustre Municipalidad de Illapel Dibujar proyectos de subsidio para la consultora E.G.I.S. y P.S.A.T de la Oficina Técnica de la Vivienda, realizando la planimetría de las Ampliaciones mejoramientos de los proyectos del Programa de Protección del Patrimonio de la Familia D.S.N (V. Y U.) 2006, de la Vivienda Social, en variados sectores de la comuna de Illapel y zonas rurales de la provincia del Choapa los cuales se postularan y se están postulando a SERVIU.
2007 - 2008 Abril - Marzo	Cargo Empresa Función	Independiente Renzo Morbiducci Construcción de Maquetas foto - realista para profesionales del área de la Arquitectura y el Diseño de Interiores.
2006 - 2007 Agosto - Febrero	Cargo Empresa Función	Título Profesional Diseñador de Ambientes Duomo Diseño Diseñar la ambientación corporativa de la tienda emplazada en 8 Norte con 1 Poniente, localizada en la ciudad de Viña del Mar. Proyecto que abarcó desde el diseño de los módulos exhibidores de los distintos productos y marcas, hasta la distribución interna de la tienda incluyendo las vitrinas de exhibición.
2006 Enero - Febrero	Cargo Empresa Función	Practica Profesional Diseñadora Dib y Cia Ltda dedicada al rubro textil pionera en diseño e innovación Gama de productos desde alfombras orientales, alfombras de lana, alfombras de fibras naturales y alfombras sintéticas, hasta productos para pisos y textiles para el hogar, como juegos de cortinas, cubrecamas, manteles y productos para el baño. Diseñar nuevos módulos de exhibición para los distintos productos de la empresa Tomando en cuenta los distintos puntos de distribución y venta, además del embalaje por ser una empresa de exportación e importación.
2005 Septiembre - Diciembre	Cargo Empresa Función	Participación en Concurso de Vitrinas Isidora Construmart Elaborar propuestas de diseño tipo ambientación conceptual con la exhibición de productos y marcas enunciados por la empresas.
2005 Abril - Agosto	Cargo Empresa Función	Participación en Concurso de Modulo de Pasillo, Stand y Tienda para Duoc Uc Confites Pares Viña del Mar Elaborar propuestas de diseño en imagen corporativa tipo ambientación conceptual con la exhibición de productos y marcas enunciados por la empresas.

ANTECEDENTES ADICIONALES:

- **Manejo softwares**

Diseño	-3ds Estudio Max: Presentación de Proyectos fotorealistas en materialidad y forma -Rhinceros: Visualización de Proyectos tridimensionales -AutoCad: Planimetría y tridimensionalidad del Proyecto
Grafico	- Freehand: Papelería grafica -Photoshop CS: Arreglos de imágenes y graficas en general
- **Manejo de idioma**

	Inglés (lectura y comprensión nivel intermedio)
--	---

- **Seminarios de Asistencia**
 - Vitrinismo y Merchandising
 - Imagen Corporativa
 - Maquetismo y representación fotorealista de un Espacio.

- **Disponibilidad Laboral** Tiempo completo
- **Nacionalidad** Chilena
- **Estado civil** Soltera
- **Hijos** Cantidad: 1 Edad: 5 años
- **Licencia de conductor:** Vigente hasta 2021
- **Desarrollo Proyectos Independiente:**

2012
A la Fecha

Cargo
Empresa
Función

Diseñadora.
Fundación Prodemu, Choapa
Diseñar y prestar asesoría profesional y técnica para desarrollo de imagen corporativa y publicitaria para variadas agrupaciones de mujeres emprendedoras.

2015
Febrero - Marzo

Cargo
Empresa
Función

Diseñador de Ambientes
DAEM Municipalidad Andacollo
Proyectar mejoramiento a las salas de prebásica de la escuela básica "Luis Cruz Martínez" (prekinder, kínder) y patio de estas, además de la biblioteca y patio del sector de prebásica de la escuela "Nuestra Señora del Rosario"; generando ambientes más pedagógico, amigables e innovador para los usuarios.

Biblioteca Actual Escuela Nuestra Señora del Rosario



Proyecto de mejoramiento Biblioteca Escuela Nuestra Señora del Rosario



Salas de Prebásica y patio actual Escuela Luis Cruz Martínez

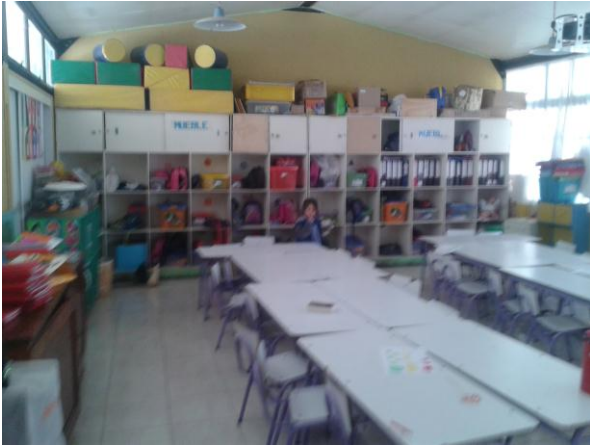

Proyecto de mejoramiento Salas de Prebásica y patio Escuela Luis Cruz Martínez

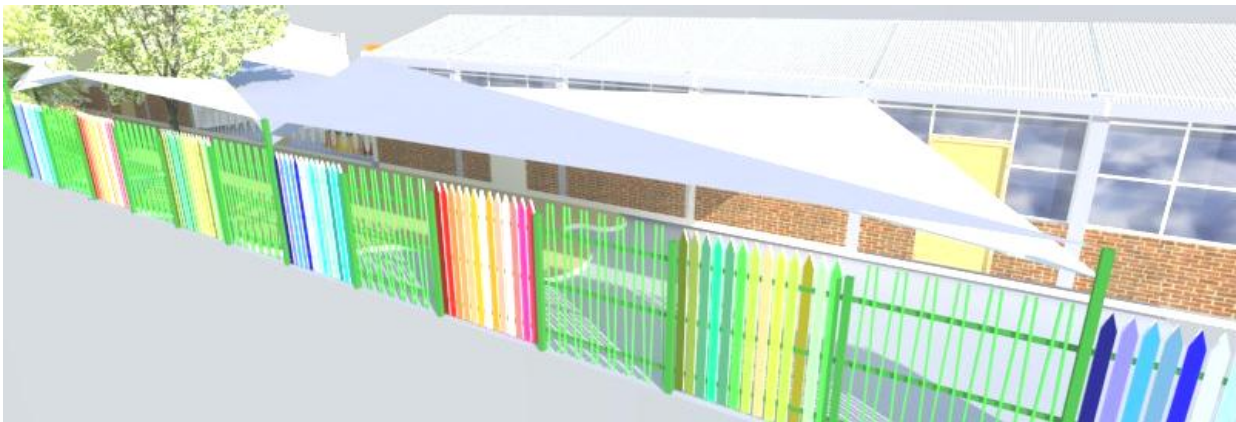

REFERENCIAS:

- **Fundación Prodemu**

"Fundación para la promoción y desarrollo de la mujer"

Calle Freire n°157, Comuna de Illapel, Región de Coquimbo
Directora Ejecutiva Provincial Choapa Yasna Ulloa Martinez
Contacto: 053-2422111 / 9-56295187.

- **DAEM Andacollo**

Plaza Videla n°50, Comuna de Andacollo, Región de Coquimbo
Encargado de infraestructura y proyectos Manuel Díaz Pizarro, Ingeniero Constructor y Constructor Civil.
Contacto: 83419136

- **Ilustre Municipalidad de Illapel**

Calle Constitución n°24, Comuna de Illapel, Región de Coquimbo
Jefe de la Secretaría Comunal de Planificación, Don Milenko Avalos Villalonga, Arquitecto.
(53)662470 / (53)662474 / (53)662471.

- **Mabet Ltda, sucursal Illapel**

Av. Felipe Nigues, cruzando puente, sector Bellavista, frente Población Cuz-Cuz, sin numero
Jefe y Dueño de la Maestranza Don Manuel Farías (53)523501.

- **Renzo Morbiducci**

Calle Manuel Bulnes n°1360, Quilpué, Región de Valparaíso.
Arquitecto / renzo@morbiducci.cl

- **Eduardo Dib H y Cia. Ltda.**

Calle Limache n°3061, Viña del Mar, Región de Valparaíso
Jefe departamento Diseño Textil Macarena Macaya Fono:(56-32) / 2388000 Fax: (56-32) 2382780
dibchile@dib.cl

OBJETIVOS PROFESIONALES:

Desarrollarme en forma integral, aprendiendo diferentes disciplinas integrales, adquiriendo conocimientos de muchas índoles para poder desempeñar un trabajo óptimo con una madurez sólida y personal que me permita la toma de decisiones correcta y justificada.